

BEAUMONT-LOUESTAULT

" La Ronnière "

Date : 02 Août 2018

LOT 11

Cadastre : Section B - n°

Superficie Réelle = 566 m²

PLAN DE SITUATION - Sans Echelle

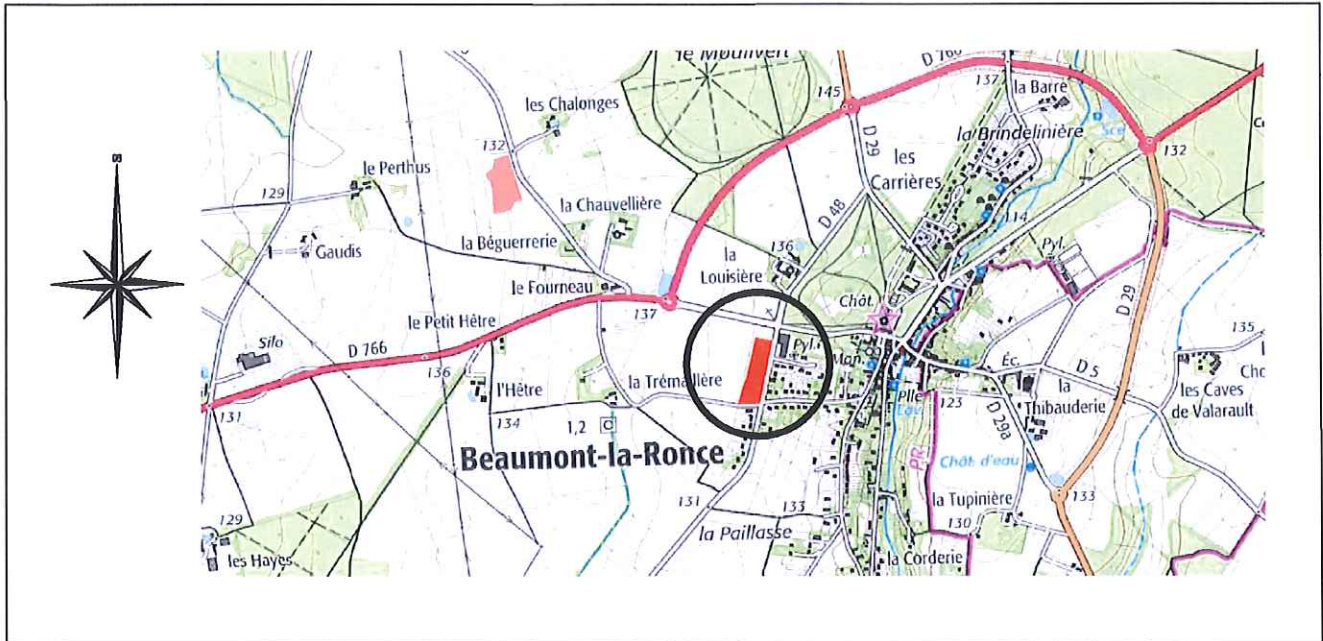

PLAN D'ENSEMBLE - Sans Echelle

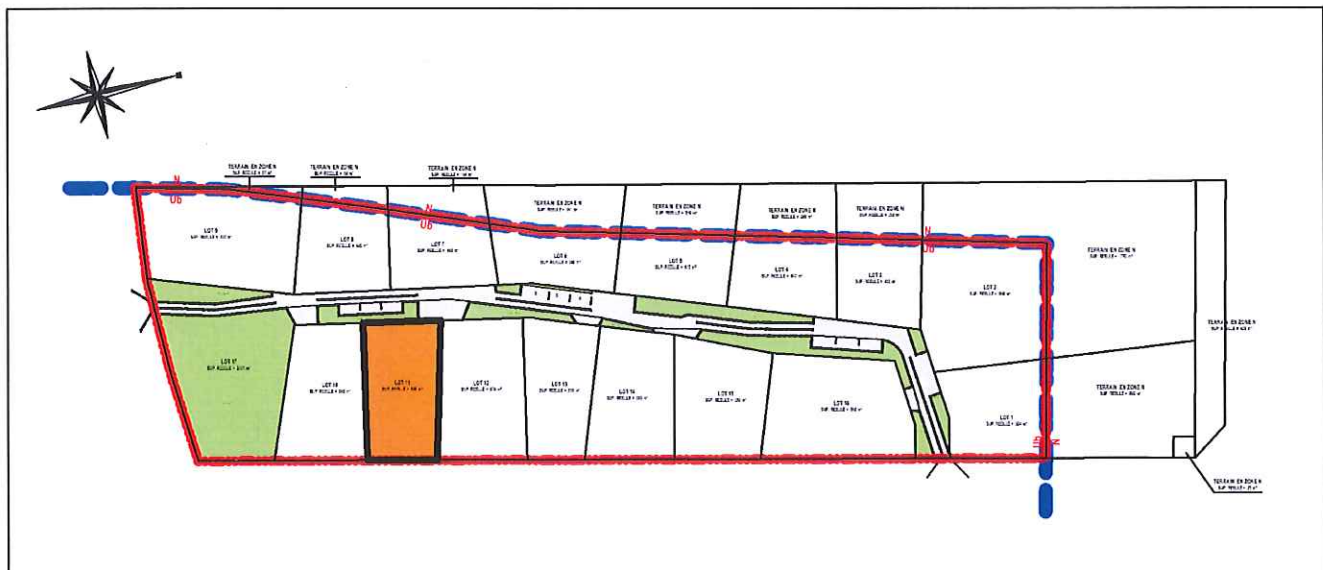

EXTRAIT DU PLAN DE COMPOSITION ET REGLEMENTAIRE - Echelle : 1/500ème

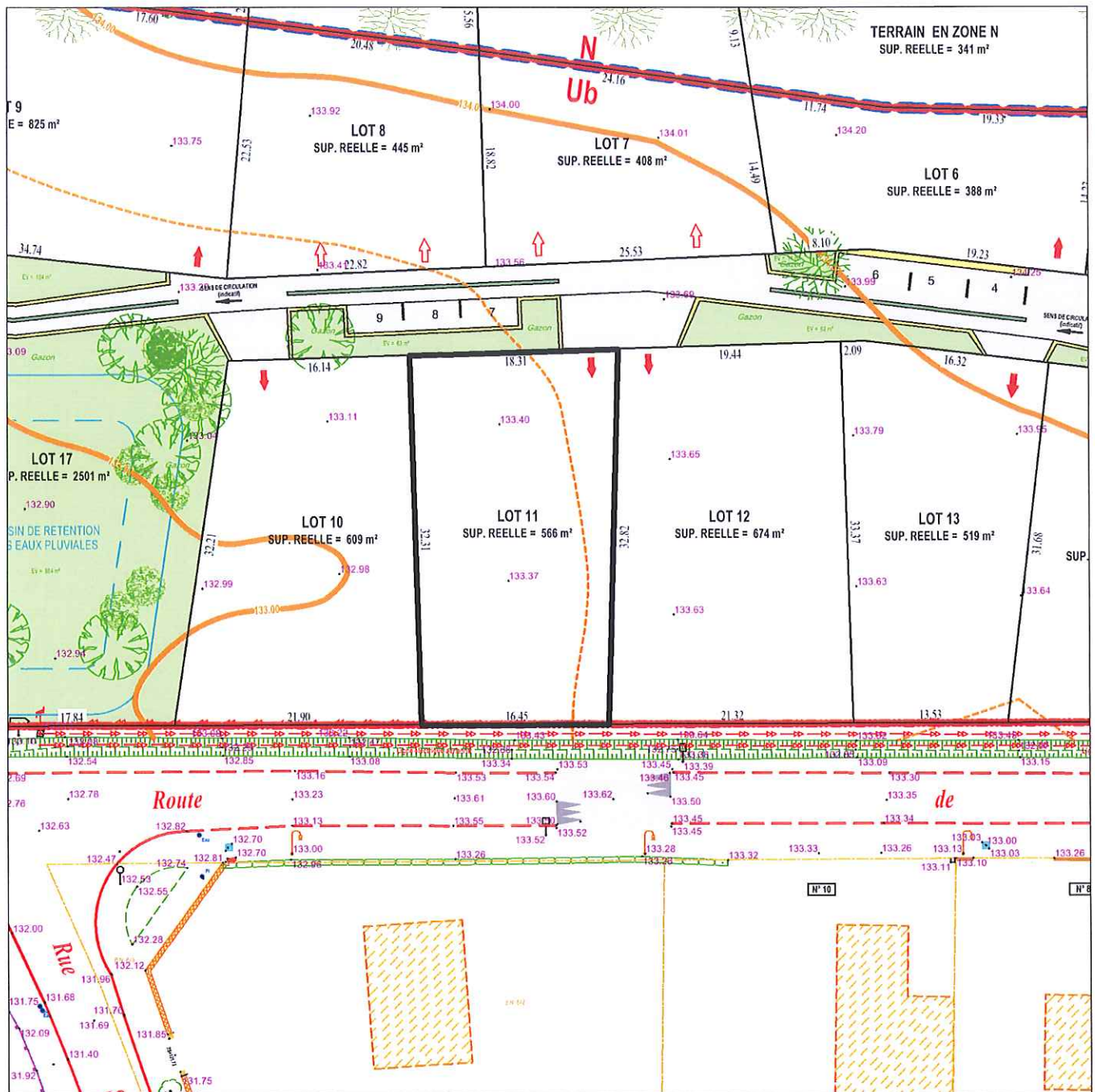

- | | | | |
|--|---|--|---------------------------|
| | PERIMETRE DE L'OPERATION | | CHAUSSEE - PARKINGS |
| | ACCES IMPOSE AU LOT | | CHAUSSEE (bande latérale) |
| | FACADE SUR LAQUELLE LE LOT DOIT ACCEDER | | CHAUSSEE (bande axiale) |
| | ACCROCHE OBLIGATOIRE | | ESPACES VERTS |
| | ARBRES- BOSQUETS A PLANTER | | |

EXTRAIT DU PLAN VRD - Echelle : 1/250ème

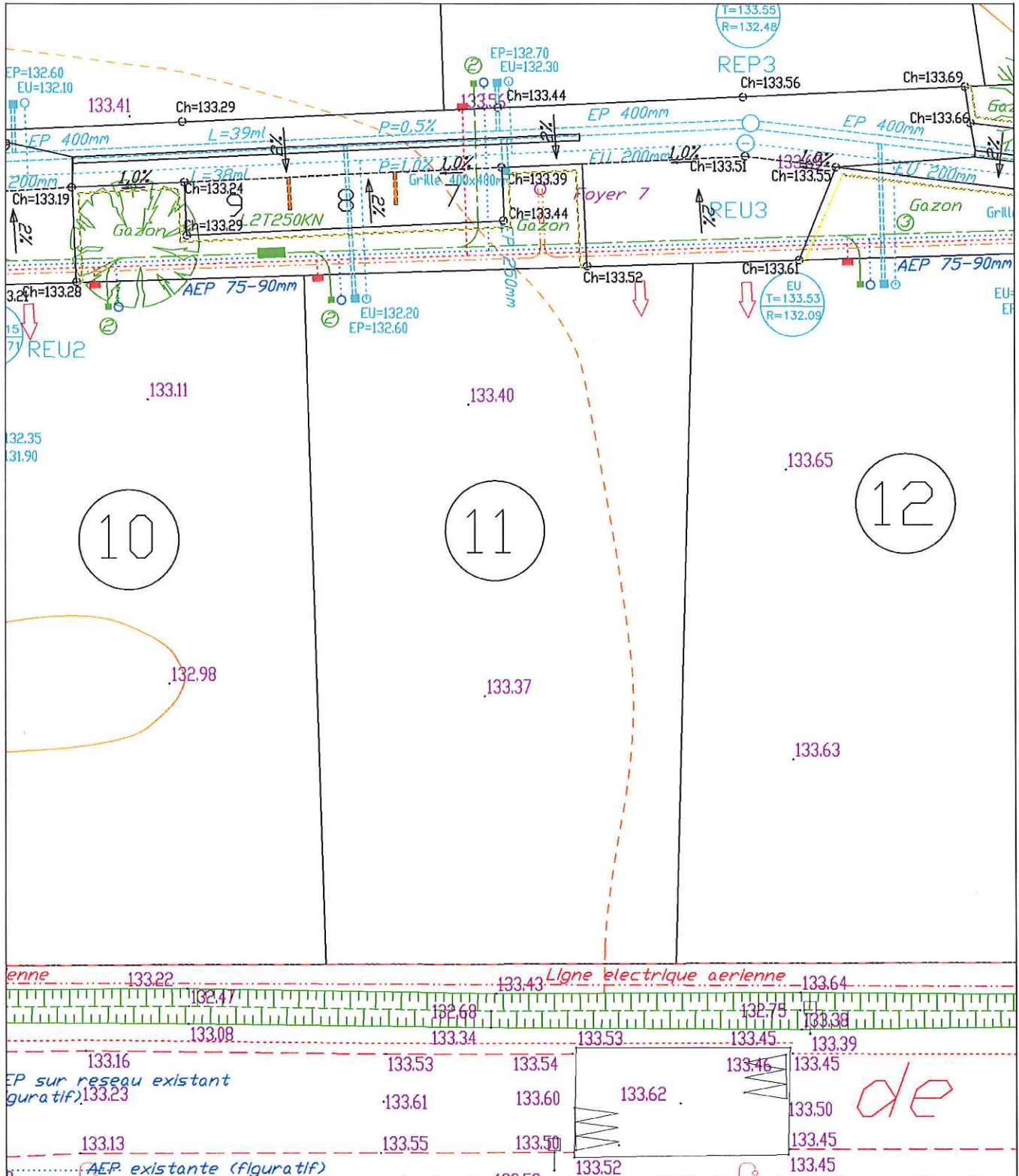

BEAUMONT-LOUESTAULT

" La Ronsière "

Date : 02 Août 2018

LOT 11

Cadastre : Section AV - n°

Superficie Réelle = 566 m²

LEGENDE VRD

| | |
|---|--|
|  | Réseau des eaux usées |
|  | Réseau des eaux pluviales |
|  | Cote du tampon |
|  | Radier du réseau |
|  | Cote de la chaussée = projet |
|  | Alimentation en eau potable et branchement |
|  | Poteau de lutte contre l'incendie |
|  | Cable électrique basse-tension et coffret |
|  | Fourreaux téléphoniques et nombre |
|  | Chambre de tirage téléphonique |
|  | Branchement téléphone |
|  | Cable d'éclairage public et foyer |
|  | Réseau gaz |

NOTA : - L'emplacement des branchements et la profondeur indiquée sont figuratifs et devront être vérifiés avant tout projet de construction.

- L'adaptation de la construction au terrain sera étudiée en tenant compte des différents niveaux après travaux VRD.

- Les altitudes mentionnées décrivent le terrain naturel avant travaux