

BEAUMONT-LOUESTAULT

" La Ronsière "

Date : 02 Août 2018

LOT 15

Cadastre : Section B - n°

Superficie Réelle = 590 m²

PLAN DE SITUATION - Sans Echelle

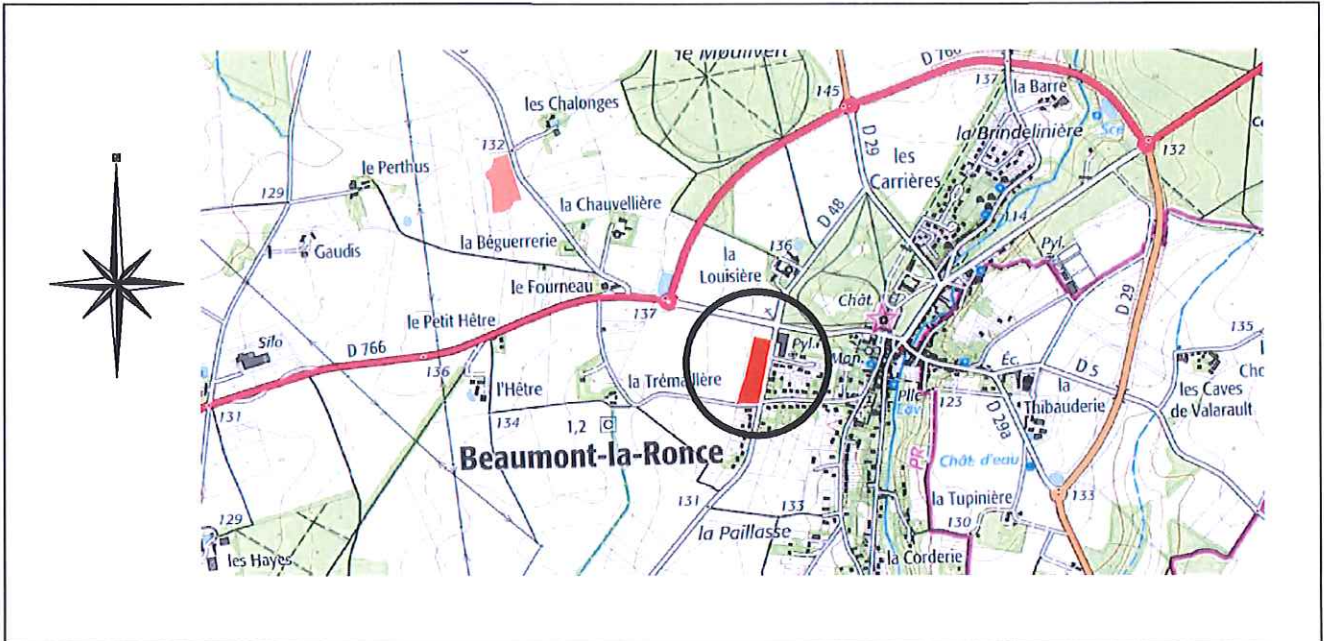

PLAN D'ENSEMBLE - Sans Echelle

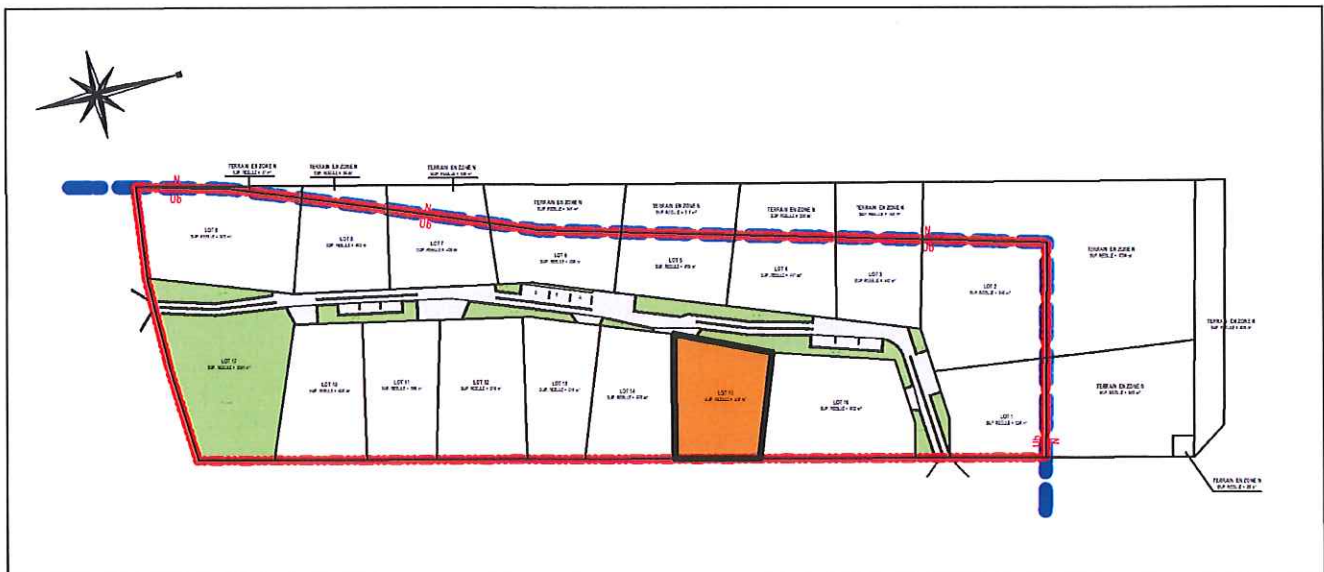

EXTRAIT DU PLAN DE COMPOSITION ET REGLEMENTAIRE - Echelle : 1/500ème

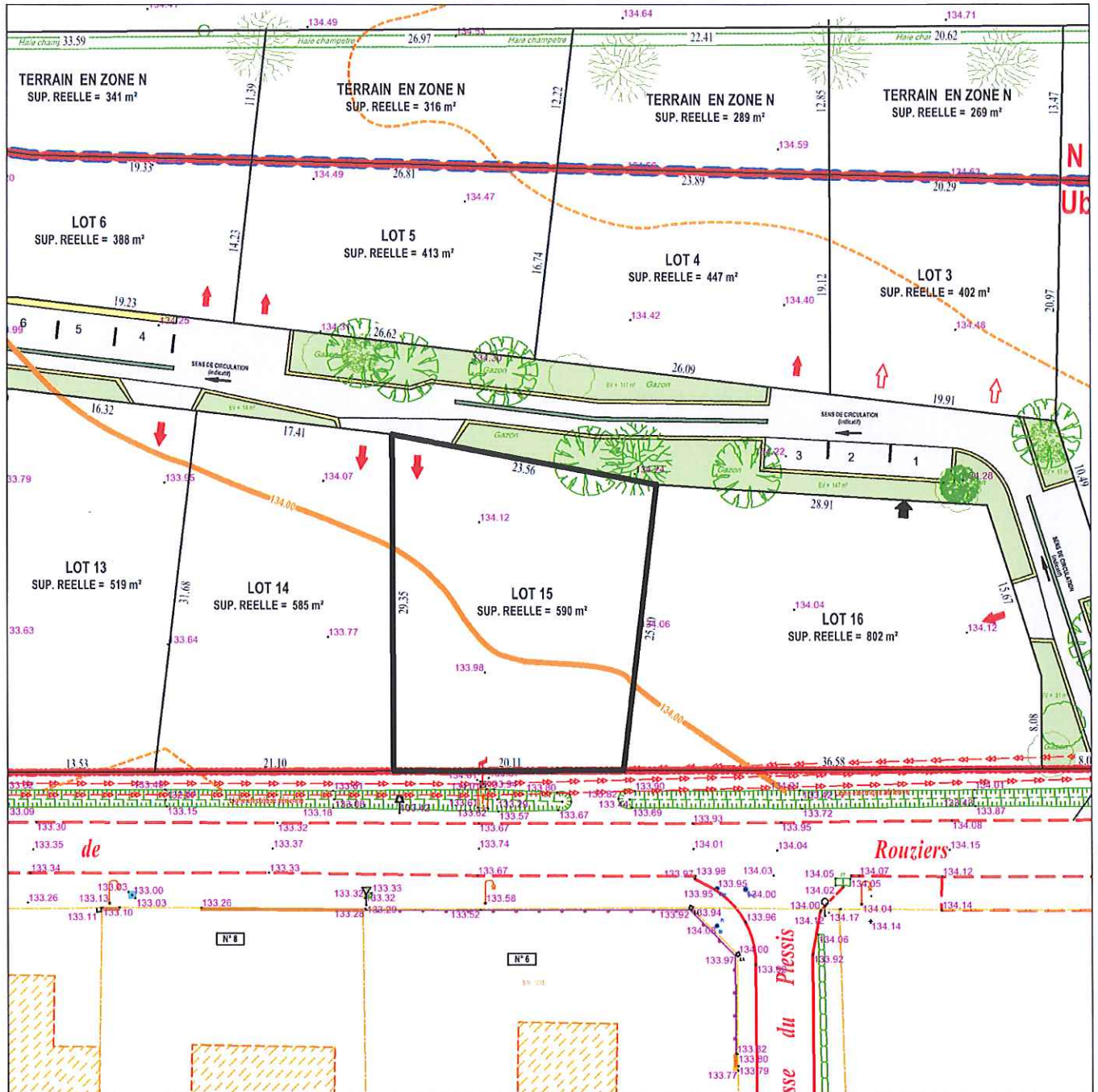

- | | | | |
|--|---|--|---------------------------|
| | PERIMETRE DE L'OPERATION | | CHAUSSEE - PARKINGS |
| | ACCES IMPOSE AU LOT | | CHAUSSEE (bande latérale) |
| | FACADE SUR LAQUELLE LE LOT DOIT ACCEDER | | CHAUSSEE (bande axiale) |
| | ACCROCHE OBLIGATOIRE | | ESPACES VERTS |
| | ARBRES- BOSQUETS A PLANTER | | |

EXTRAIT DU PLAN VRD - Echelle : 1/250ème

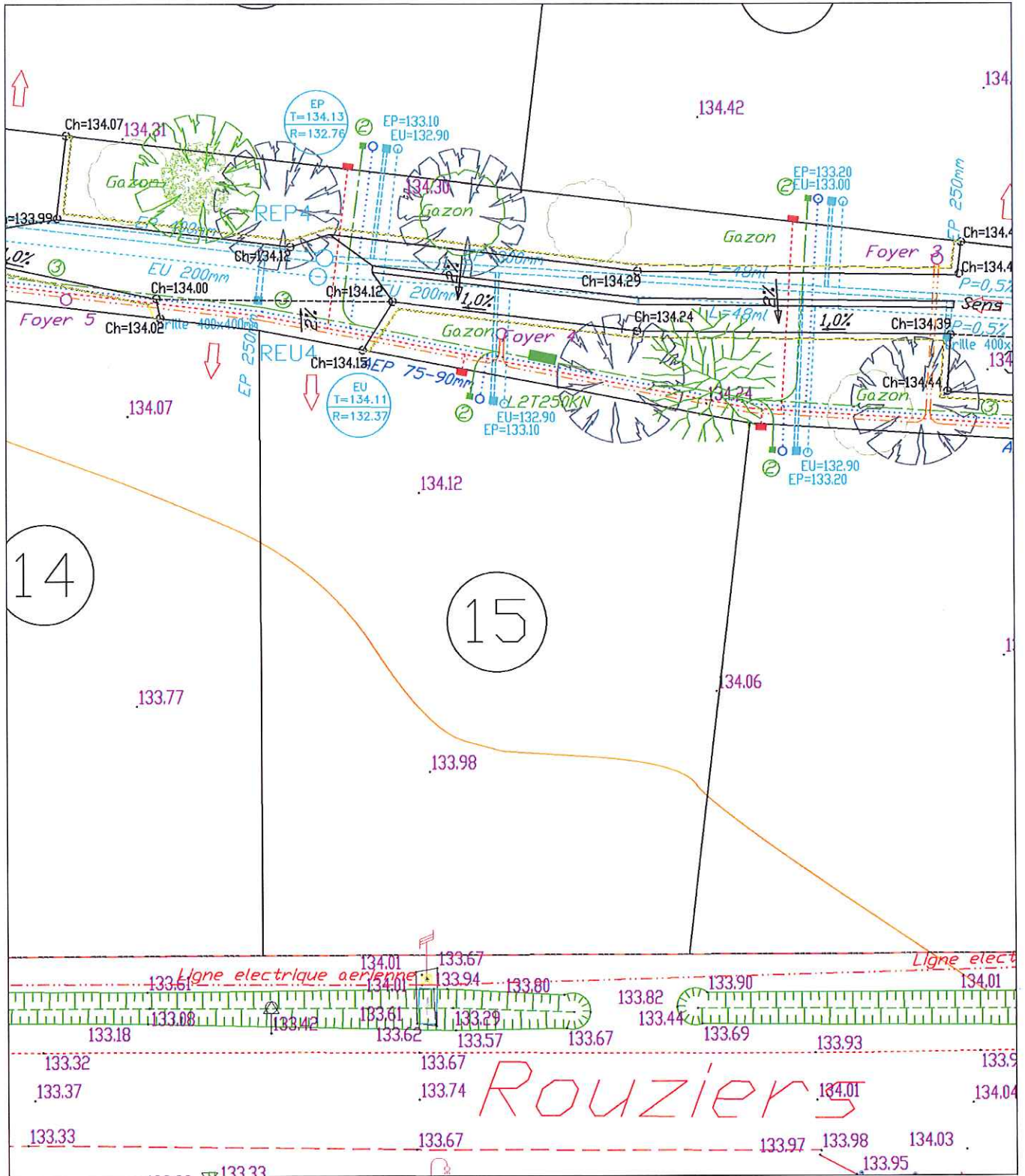

BEAUMONT-LOUESTAULT

" La Ronsière "







Date : 02 Août 2018

LOT 15

Cadastre : Section AV - n°

Superficie Réelle = 590 m²

LEGENDE VRD

	Réseau des eaux usées
	Réseau des eaux pluviales
	Cote du tampon
	Radier du réseau
	Cote de la chaussée = projet
	Alimentation en eau potable et branchement
	Poteau de lutte contre l'incendie
	Cable électrique basse-tension et coffret
	Fourreaux téléphoniques et nombre
	Chambre de tirage téléphonique
	Branchement téléphone
	Cable d'éclairage public et foyer
	Réseau gaz

NOTA : - L'emplacement des branchements et la profondeur indiquée sont figuratifs et devront être vérifiés avant tout projet de construction.

- L'adaptation de la construction au terrain sera étudiée en tenant compte des différents niveaux après travaux VRD.

- Les altitudes mentionnées décrivent le terrain naturel avant travaux